

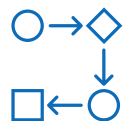

Servicios de Educación Especial Dirigidos por los Padres (PDSES) - Subvención en línea de \$1,500 para familias

Agenda



Descripción general del programa PDSES



Historia del programa



Proceso de solicitud



Compras en el mercado de PDSES



Preguntas frecuentes

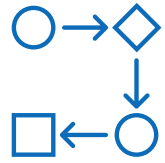

Descripción general del programa PDSES

¿Qué es PDSES?



El programa PDSES otorga una subvención única de \$1,500 a las familias de estudiantes que están inscritos en una escuela pública de Texas atendidos a través de la educación especial. Las familias tienen acceso a una cuenta en línea donde pueden utilizar este dinero para comprar bienes y servicios educativos para sus estudiantes.

¿Qué pueden comprar las familias?



Con las cuentas PDSES, las familias pueden comprar **bienes educativos** y **servicios** en el mercado de PDSES.

BIENES EDUCATIVOS COMO:

- Libros
- Suministros escolares
- Computadoras
- Elementos sensoriales
- Tabletas
- Artículos terapéuticos

SERVICIOS COMO:

- Tutoría
- Habilidades sociales
- Terapia
- Campamentos

¿Quién es elegible?



Para ser elegible para una subvención de PDSES, los estudiantes deben actualmente:

- estar inscrito en una escuela pública de Texas (grados EE-12º)
- recibir servicios de educación especial a través de un programa educativo individualizado (IEP), y
- no haber recibido una subvención PDSES en el pasado.

PDSES es una subvención ÚNICA.

**La ventana de
solicitud para
el año escolar
2025-2026 es:**



[PDSES.TEA.TEXAS.GOV](https://pdses.tea.texas.gov)



Historia del programa

¡Estamos entrando en nuestro sexto año!

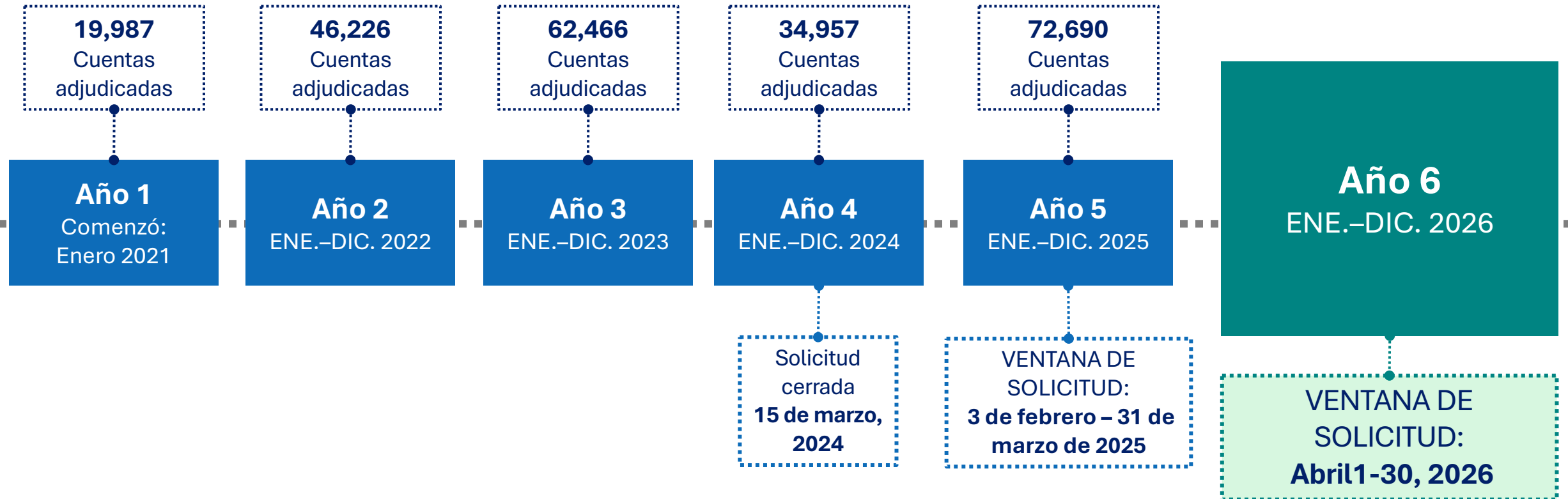

236,326

**Estudiantes con
cuentas**

+691,657

**Pedidos educativos
aprobados**

+2,782,457

**Artículos educativos
aprobados**

+715,790

Servicios adquiridos

“

Pudimos conseguir un columpio muy necesario para mi peque... Le ayuda a calmarse, a su sistema vestibular, a relajarse mientras lee. También pudimos comprar un tipo de "calcetín de presión" que ayuda a abrazar su cuerpo (como un saco de dormir sin fondo) y se siente bien con él. Hemos podido conseguir algunos libros útiles, juguetes antiestrés y juguetes calmantes. ¡Qué regalo! El equipo es simplemente maravilloso; Comunicativo, puntual y exhaustivo. ¡Muy agradecido!

”



Comentarios de los padres

“ Esta beca aumentó la confianza de mi hijo, puede estudiar, imprimir guías de estudio y utilizar aplicaciones de matemáticas online que le ayudarán con el álgebra. También puede usar el ordenador para completar los deberes y ayudarlo a aprender lo básico para ser más eficiente en su educación ”

“ Le compré materiales que ayudarán a mi hijo a ponerse al día y a su lectura con los manipulativos para mantenerlo interesado, y espejos para que pueda ver los sonidos que produce. Su lenguaje y sus habilidades lectoras han mejorado en el poco tiempo que llevamos usando los materiales. Muchas gracias por la oportunidad de ayudar a mi hijo a ponerse al día. ”

“ ¡Gracias! Estamos agradecidos por la ayuda económica para pagar terapias para nuestros hijos. Los servicios de habla son cruciales para nuestro hijo de 5 años que tiene retraso en el lenguaje. Está avanzando mucho tanto en terapias de terapia ocupacional como de terapia sensoriomotora. Nuestro hijo de 9 años va de maravilla en fisioterapia y terapia ocupacional. Estos servicios le ayudan a aprender a conocer su cuerpo, tener conciencia espacial y aprender a autorregularse, lo cual se traslada al aula. Nuestro tercer hijo pudo conseguir una tableta que le ayuda con proyectos de intereses especiales como programar y hacer proyectos escolares, además de poder asistir virtualmente a reuniones de proyectos con otros alumnos, ya que no tiene móvil. ”



Proceso de solicitud

1

Prepararse para presentar la solicitud

2

Enviar la solicitud: se abre el 1 de abril de 2026, a las 8 a.m. CST



Cargar documentación (si es necesario)

3

Verificar su estado

Visite [PDSES.TEA.TEXAS.GOV](https://pdses.tea.texas.gov)

- **Descubrir más** sobre el programa,
- **Encontrar respuestas** a preguntas frecuentes, y
- **Registrarse para recibir recordatorios por correo electrónico** – el equipo del programa PDSES enviará actualizaciones y recordatorios por correo electrónico.

Únase a la lista de correo electrónico de solicitudes del año escolar 2025-2026:

Si desea recibir actualizaciones por correo electrónico sobre el programa PDSES, incluidos recordatorios sobre la ventana de solicitud de este año, complete el formulario de interés a continuación para unirse a la lista de correo electrónico. Para completar el formulario en español, después de hacer clic en el botón de abajo, habrá una opción de idioma en la parte superior derecha para cambiar a español.

Únase a la lista de correo electrónico 

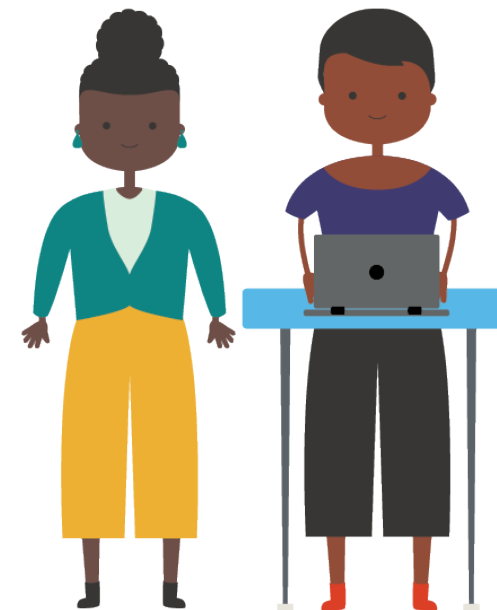

PDSES.TEA.TEXAS.GOV

Para solicitar la subvención PDSES, debe tener una cuenta My SPEDTex.

- Visite el [sitio web de SPEDTex](#)
- En la página principal, haz clic “Crear Cuenta/ Iniciar Sesión”



IMPORTANTE: DEBE tener una cuenta My SPEDTex para solicitar la beca PDSES.

1 Visita su Portal de Padres de PDSES

Una vez que haya iniciado sesión en su cuenta de MySPEDTex, haga clic en “[Vaya a su portal de padres de PDSES.](#)”

The screenshot shows the MySPEDTEX website interface. At the top, there is a navigation bar with the MySPEDTEX logo, a search bar, and links for 'Temas', 'Fechas Importantes', 'Localizador de Recursos', 'PDSES', 'Language/Idioma', and a user profile icon with the email 'esc10user@r10test'. Below the navigation bar, there is a section titled 'Alertas' (Alerts) with a warning icon. The text in this section states: 'No hay alertas sobre su(s) hijo(s) en este momento: Haga clic aquí para configurar/modificar fechas importantes'. Below this, there is a section titled 'Empezar' (Get Started) with a checkmark icon. This section contains a flowchart with three boxes: 'Actualizar mi perfil de cuenta My SPEDTex', 'Establece fechas importantes', and 'Vaya a su portal para padres de PDSES'. An orange arrow points from the second box to the third box, which is highlighted with a red border. At the bottom of the page, there is a section titled '¿Qué esta en tendencia?' (What is trending?) with an upward arrow icon.

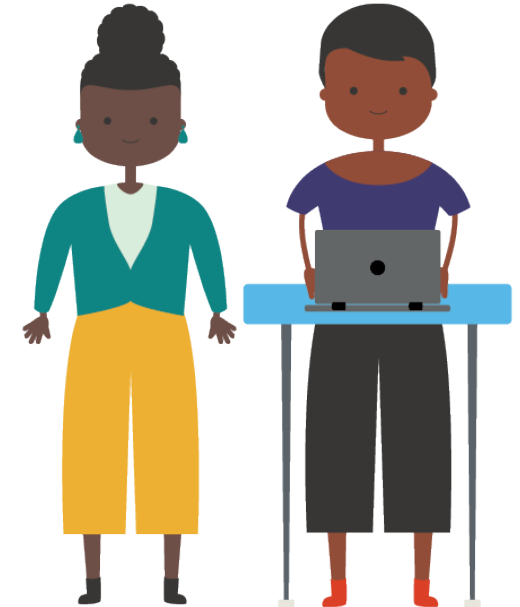

- 1 Selección de idioma
- 2 Panel de navegación
- 3 Sección "Padre"
- 4 Sección "Estudiantes"

Servicios de Educación Especial Dirigidos por los Padres (PDES, por sus siglas en inglés) 1 Spanish | CERRAR SESIÓN

2 Mi Portal

- Hogar
- Perfil
- Estudiantes

Bienvenidos a la aplicación PDES. Visite las Preguntas frecuentes sobre el portal PDES para obtener ayuda con la solicitud e información adicional sobre la elegibilidad.

Elementos importantes con respecto a la elegibilidad del programa PDES:

- PDES (SSES) es una subvención única. Cualquier estudiante que lo haya recibido en el pasado no es elegible para volver a solicitarlo.
- Su estudiante DEBE ser elegible actualmente cuando presente su solicitud y seguir siendo elegible durante todo el periodo de la beca.

3 Padre

Nombre *

Apellido *

Inicial del segundo nombre

Dirección 1 *

Dirección 2

Ciudad *

Estado *

Código postal *

Número de teléfono *

Preferencia de comunicación *

☒ Inglés ☐ Español

Mi dirección de correo electrónico de inicio de sesión de SPEDTex: test@gmail.com

Correo electrónico secundario

4 Estudiantes

AGREGAR ESTUDIANTE

UID	Nombre del estudiante	Fecha de nacimiento	ID de aplicación	Día de entrega	Estado	Detalles de estado	Situación a la fecha	Prioridad	Fundado	Archivos adjuntos	Acción
No matching records found.											

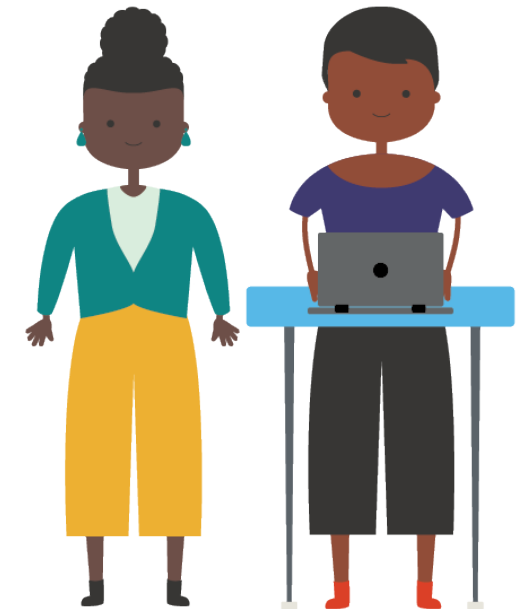

Una vez dentro de su portal para padres, agregue su información de contacto como padre/tutor y haga clic en “**Enviar.**”

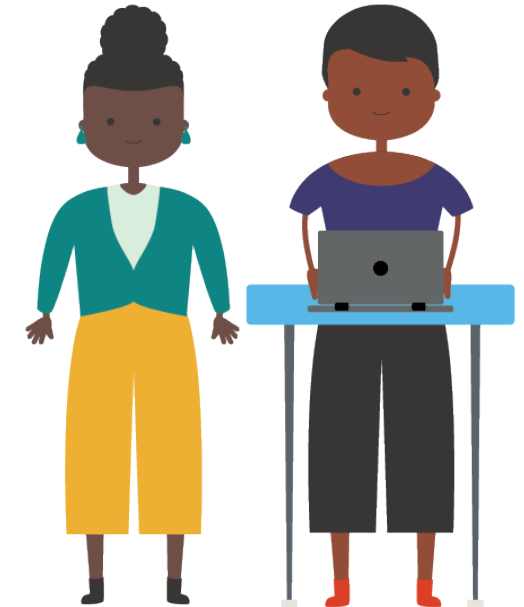
NOTE: Puede cambiar la información del padre en cualquier momento haciendo clic en el botón "EDITAR". El botón "EDITAR" solo aparecerá después de haber enviado. Sin embargo, NO PUEDE cambiar su correo electrónico de inicio de sesión de My SPEDTex. Si desea cambiar el correo electrónico de su cuenta My SPEDTex, comuníquese con SPEDTex llamando al 855-773-3839 o enviando un correo electrónico a inquire@spedtex.org.

1 Portal para Padres – Agregar alumno(s)

Después de enviar su información de contacto, haga clic en "Agregar Estudiante" para abrir la ventana emergente de Búsqueda de Estudiantes.

The screenshot shows the TEA PDSES Parent Portal registration form. The header includes the TEA logo and the title "Servicios de Educación Especial Dirigidos por los Padres (PDSES)". Below the header, there is a welcome message and a list of important elements regarding the program's eligibility. The form fields are organized into sections: "Padre" (Parent) with fields for Name, Address, City, State, Zip, and Phone; "Mi dirección de correo electrónico de inicio de sesión de SPEDTex" (My SPEDTex login email address) with a field for email; and "Preferencia de comunicación" (Communication preference) with radio buttons for English and Spanish. At the bottom, there is a table with columns for student information and a button labeled "AGREGAR ESTUDIANTE" (Add Student) which is highlighted with a red box. A large red arrow points from the right towards this button.

Mi Portal

- Hogar
- Perfil
- Estudiantes

PDSES **TEA** **Servicios de Educación Especial Dirigidos por los Padres (PDSES)**

Bienvenidos a la aplicación PDSES. Visita las [Preguntas frecuentes sobre el portal PDSES](#) para obtener ayuda con la solicitud e información adicional sobre la elegibilidad.

Elementos importantes con respecto a la elegibilidad del programa PDSES:

- PDSES (SSSES) es una subvención única. Cualquier estudiante que lo haya recibido en el pasado no es elegible para volver a solicitarlo.
- Su estudiante DEBE ser elegible actualmente cuando presente su solicitud y seguir siendo elegible durante todo el período de la beca.

Padre

Nombre *
Inicial del segundo nombre
Apellido *

Dirección 1 *
Dirección 2

Ciudad *
Estado *
Código postal *
Número de teléfono *

Preferencia de comunicación *
☒ Inglés ☐ Español

Correo electrónico de inicio de sesión de SPEDTex
Correo electrónico secundario

Estudiantes

LEID	Nombre del estudiante	Fecha de nacimiento	ID de aplicación	Día de entrega	Estado	Detalles de estado	Situación a la fecha	Prioridad	Fundado	Archivos adjuntos	Acción
											AGREGAR ESTUDIANTE

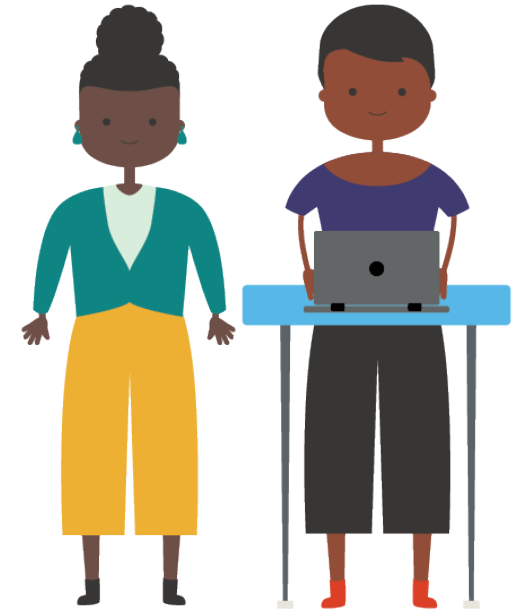

En la página "Búsqueda de estudiantes", deberá proporcionar la siguiente información para su estudiante:

- Número de identificación:
 - Número de Identificación Único (UID)
 -
 - Número de Seguro Social (SSN) o ID alternativo del estado (S#)
- Información del estudiante:
 - Nombre
 - Apellido
 - Fecha de nacimiento

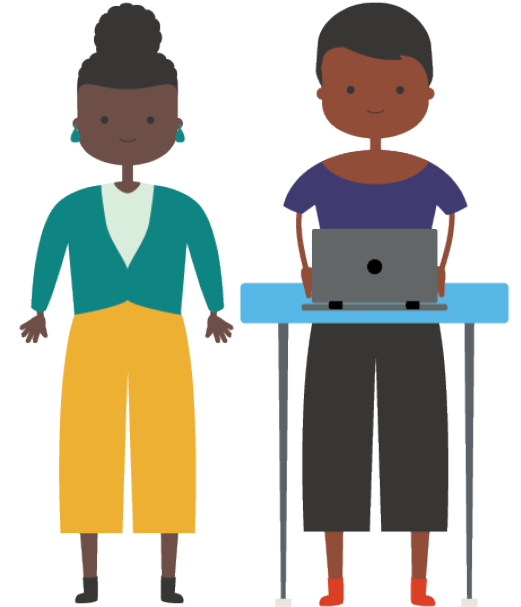

IMPORTANTE: La información que proporcione DEBE coincidir con los registros estatales. Incluya los caracteres especiales.

Un UID es un número de 10 dígitos que se le da a cada estudiante en una escuela pública de Texas. Es utilizado por el estado para identificar a los estudiantes sin usar sus números de seguro social. El UID es diferente de un número de identificación local que puede ser proporcionado por su distrito escolar. Para encontrar el UID de su estudiante, puede usar la "Búsqueda de estudiantes" en el Portal para padres de PDES en la página "Agregar un estudiante" O puede comunicarse con la escuela de su estudiante.

El UID es diferentes del número ID local del distrito.

Después de ingresar toda la información de su alumno, los campos deberían ser verdes. A continuación, haga clic en "Buscar"

Solo necesita ingresar el UID de su estudiante o su SSN/S#. El programa PDSES no recopila ni guarda SSN ni S#.

UID: 4567746244 ✓
Or:
SSN or S#:
Nombre *: Test ✓
Inicial del segundo nombre:
Apellido *: Test ✓
Fecha de nacimiento del estudiante*: 01/04/2008 ✓
[Buscar]

Si ha ingresado correctamente la información de su alumno, verá su información debajo del campo de búsqueda. Si esta información es correcta, haga clic en "Agregar al perfil".

UID: 4567746244 ✓
Or:
SSN or S#:
Nombre *: Test ✓
Inicial del segundo nombre:
Apellido *: Test ✓
Fecha de nacimiento del estudiante*: 01/04/2008 ✓
[BUSCAR]
UID: 4567746244 Nombre del estudiante: Test Test Fecha de nacimiento del estudiante: 01/04/2008
[CERRAR] [AGREGAR AL PERFIL]

Después de haber agregado con éxito a su alumno, verá una ventana emergente verde que indica que su estudiante ha sido agregado al perfil.

Búsqueda de estudiantes

Test Test agregado al perfil

Si recibe un mensaje de error, puede consultar la tabla de mensajes de error.

Antes de que se abra la ventana de solicitud -

Estudiantes											AGREGAR ESTUDIANTE
UID	Nombre del estudiante	Fecha de nacimiento	ID de aplicación	Día de entrega	Estado	Detalles de estado	Situación a la fecha	Prioridad	Fundado	Archivos adjuntos	Acción
1234567890	Test Student	01-01-2010									APLICAR



Después que se abra la ventana de solicitud, puede hacer clic en **“APLICAR.”**

Estudiantes											AGREGAR ESTUDIANTE
UID	Nombre del estudiante	Fecha de nacimiento	ID de aplicación	Día de entrega	Estado	Detalles de estado	Situación a la fecha	Prioridad	Fundado	Archivos adjuntos	Acción
1234567890	Test Student	01-01-2010									APLICAR



IMPORTANTE: Agregar a su estudiante a su perfil no significa que haya enviado su aplicación para su estudiante. Para enviar, debe hacer clic en "APLICAR" junto a la información de su estudiante en la página de inicio.

Antes de poder hacer clic en el botón "ENVIAR", debe completar tres pasos:



Aplicación PDES

Requisito de activación de la cuenta PDES:

Todos los solicitantes que reciben una cuenta deben completar el Requisito de activación de cuenta PDES dentro de los 30 días posteriores al día en que se envió su notificación de adjudicación por correo electrónico. Para completar el Requisito de activación el titular de la cuenta debe iniciar sesión en línea en su cuenta del mercado ClassWallet y aceptar el Reconocimiento y Acuerdo de los Padres de PDES. Si un solicitante adjudicado no completa el Requisito de activación dentro de los 30 días, los fondos de la cuenta pueden ser reclamados.

- 1 ☒ * ☐ Acepto los términos anteriores del Requisito de activación de cuenta de PDES de 30 días.
- 2 ☒ * ☐ Certifico que tengo autoridad legal para tomar decisiones educativas para el (los) estudiante (s) que estoy solicitando, y proporcionaré documentación si se solicita. Nota: si una persona abre una cuenta sin esta autoridad legal, la cuenta está sujeta a cancelación.
- 3 ☒ * ☐ Al proporcionar mi nombre, certifico que la información proporcionada en esta solicitud es precisa y verdadera.

Solo necesita cargar la documentación si su estudiante recientemente se convirtió en elegible para PDES (después de octubre del año escolar actual). Si su estudiante:

- **Comenzó a recibir servicios de educación especial** - si está solicitando un estudiante cuya documentación del programa de educación individualizada (IEP) muestra que los servicios de educación especial comenzaron después de octubre del año escolar actual, debe cargar su IEP como parte del proceso de solicitud.
- **Comenzó a asistir a una escuela pública de Texas** - si está solicitando un estudiante que se inscribió en una escuela pública de Texas después de octubre del año escolar actual, debe cargar su IEP más reciente.

Se requieren archivos digitales como PDF. Debe comunicarse con la escuela de su estudiante para obtener una copia digital del IEP de su estudiante. Si necesita ayuda, visite este sitio para obtener consejos: [Preguntas frecuentes sobre el portal PDES](#).

La solicitud abre el 1 de abril de 2026, a las 8 a.m. CST

Después de completar todos los pasos requeridos, haga clic en el botón "ENVIAR".

Atar documentos para
Nombrar al archivo con este formato: Nombre del estudiante_Apellido del

ADJUNTAR...

NOMBRE DE ARCHIVO	TIPO DE ARCHIVO	FECHA DE INCORPORACION
<div>ENVIAR</div>		

- Si ha completado la solicitud correctamente, recibirá este mensaje: "Aplicación guardada. Puede cerrar esta página para salir."

Requisito de activación de la cuenta PDSES:

Aplicación guardada. Puede cerrar esta página para salir.

- Cuando regrese a su página de inicio, ahora verá que la fila de su estudiante tiene un ID de aplicación, Día de entrega, Estado, Detalles de estado, Situación a la fecha, y el botón Acción ahora dice "CANCELAR".



Estudiantes											AGREGAR ESTUDIANTE
UID	Nombre del estudiante	Fecha de nacimiento	ID de aplicación	Día de entrega	Estado	Detalles de estado	Situación a la fecha	Prioridad	Fundado	Archivos adjuntos	Acción
1234567890	Test Student	01-01-2010	24-0000111	02-03-2024	Enviado	--	02-03-2024	No	No	No	CANCELAR



¿Cuándo necesitan los padres cargar documentación?

¿Cuándo comenzó el estudiante a recibir servicios de educación especial?

Y

¿Cuándo se inscribió en una escuela pública de Texas?

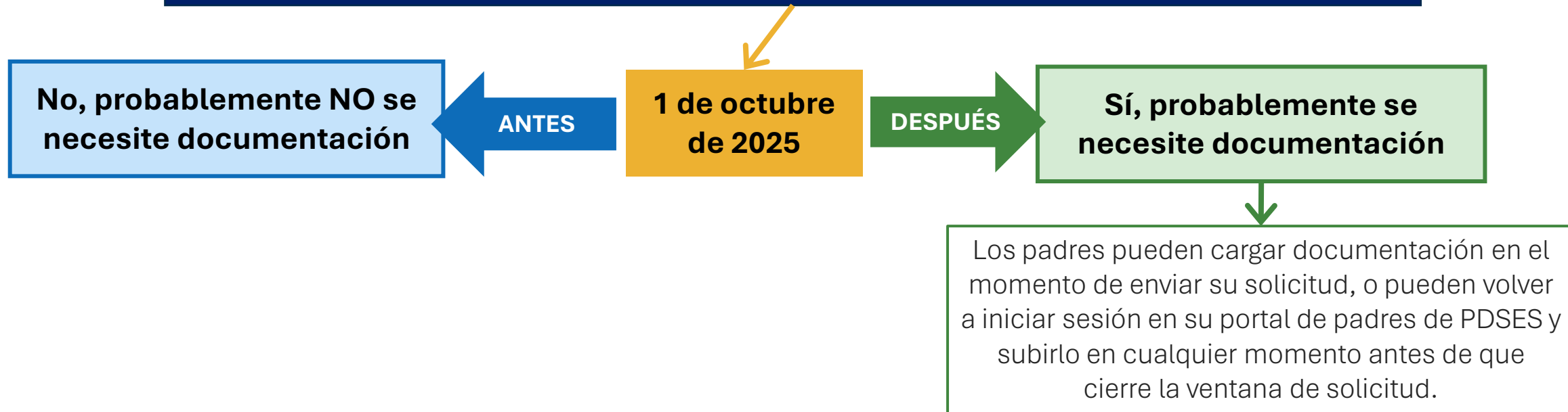

Nota: Para la mayoría de las solicitudes, los datos estatales determinarán la elegibilidad y no será necesario el paso adicional de cargar documentación.

- Puede volver a iniciar sesión en el portal de padres de su PDSES en cualquier momento para verificar el estado de su solicitud.
 - *Las solicitudes no se procesarán hasta que haya cerrado el plazo de solicitud. Su estado seguirá siendo "Enviado" o "Enviado con archivos adjuntos" hasta que se procese.*
- Recibirá un correo electrónico cada vez que cambie el estado de su solicitud.



Por favor, sea paciente.

El equipo de PDSES necesitará tiempo para procesar su solicitud y proporcionarle la decisión sobre su adjudicación.

Una vez que se le otorgue una cuenta de PDSES...

Recibirá un correo electrónico de ClassWallet con instrucciones para acceder y utilizar los fondos de su cuenta.



Acceda al mercado de PDSES (ClassWallet) para comprar bienes o servicios educativos.

Complete la activación de la cuenta en los primeros 30 días, incluyendo iniciar sesión y aceptar el Reconocimiento y Acuerdo de los Padres de PDSES.

Gaste los fondos de la subvención antes de la fecha límite del bolso: recibirá esta fecha por correo electrónico si le han otorgado una cuenta.



Compras en el mercado de PDSES

ClassWallet

El mercado en línea del programa PDSES es ClassWallet. Los estudiantes que sean elegibles para la beca recibirán una cuenta en ClassWallet.

Los padres podrán iniciar sesión para comprar bienes y servicios educativos a vendedores y proveedores aprobados.



CLASSWALLET

Vendedores en el mercado

CLASSWALLET

Welcome, Sses Purchasing

Marketplace

[Back to Old Marketplace](#)

CLEAR FILTERS

Shop All Categories

☒ All

☐ Art Education

☐ Early Childhood

☐ Learning Resources and Materials

☐ Literacy

☐ Music

☐ Physical Education

☐ Professional Development

☐ STEM

☐ School Supplies

☐ Social Studies

☐ Speech and Language

☐ Supplemental Education

☐ Therapy and Special Needs

Search for vendors, categories, tags or descriptions...

FREE SHIPPING

Sort by: A-Z

87 results



Learning Resources and Ma... & 4 Others

A Curiosity Box

SHOP

DETAILS



Early Childhood & 5 Others

A Curriculum Company: ArgoPrep

SHOP

DETAILS



STEM

A Hands-On Way to Learn: MEL Science

SHOP

DETAILS



Art Education & 9 Others

A Learning Marketplace: Outschool

SHOP

DETAILS



Art Education & 10 Others

A Nerdy Company, Varsity Tutors

SHOP

DETAILS



Therapy and Special Needs

Abilitations

SHOP

DETAILS



All N All Supplies

SHOP

DETAILS



Learning Resources and Ma... & 3 Others

AoPS Bookstore and Curriculum

SHOP

DETAILS



STEM, School Supplies

Apple for Families

SHOP

DETAILS

A stylized illustration of a woman with short red hair, wearing a purple short-sleeved top and a green skirt. She is standing next to a blue desk with a laptop on it. The woman is smiling and looking towards the viewer.

Los productos más comprados por categoría

Suministros escolares

- Crayones
- Papel de cuaderno
- Carpetas
- Cuadernos de espiral
- Lápices de colores

Tecnología

- Apple MacBook
- Apple iPad
- Apple AirPods
- Pabellón HP
- Impresora HP

Accesorios tecnológicos

- Lápiz Apple
- Papel de copia
- Adaptador de alimentación/Cargador
- Tinta de impresora
- Logitech Mouse

Artículos sensoriales

- Cuentas sensoriales
- Protectores de audición
- Luz de fibra óptica
- Visores sensoriales
- Arena sensorial

Materiales educativos

- Caja registradora de juguete con función real
- Placa de borrado de escritura magnética
- Fichas Magna
- El juego de la Asignación
- Máquina de multiplicar

Mobiliario Educativo

- Silla de escritorio
- Escritorio de ordenador
- Escritorio de regazo
- Contenedores de almacenamiento
- Escritorio Flex Space

Artículos terapéuticos

- Tarjetas de conversación con fotos
- Empuñaduras de lápiz
- Asiento de la bola de equilibrio
- Theraputty
- Cojín de equilibrio

Equipo deportivo

- Tetherball Tennis
- Cuerda para saltar
- Baloncesto
- Balón de fútbol
- Fútbol americano

Nota: El equipo deportivo tiene un umbral de \$100, y se tienen en cuenta el material que se utiliza como parte del currículo general de Educación Física.

Artículos más rechazados

Los padres deben seguir las pautas de compra de PDSES al adquirir artículos para su estudiante. **Las compras de PDSES deben proporcionar un beneficio educativo directo al estudiante.**



Pautas de compra de PDSES*

Como se establece en el [Reconocimiento y Acuerdo de los Padres de los Servicios Suplementarios de Educación Especial \(PDSES\)](#), los fondos en la cuenta de PDSES son para el beneficio educativo de los estudiantes elegibles y no para ser utilizados para otros fines. **Los artículos y servicios solicitados para la compra deben ser aquellos que el estudiante usará directamente para acceder al currículo educativo.** Más específicamente, los artículos y servicios solicitados deben brindar un beneficio educativo directo según lo definido por las metas académicas y curriculares del estudiante.

Se permite que las familias compren **UNA** computadora (portátil o de escritorio) Y **UNA** tableta (iPad) por estudiante elegible. No se permitirá ninguna solicitud adicional para estos artículos.

Los siguientes artículos **NO están permitidos** según las pautas de compra de PDSES:

- Suministros de limpieza – incluidas toallas de papel, jabón para platos y trapeadores/escobas/aspiradoras.
- Artículos para el hogar – incluidas cafeteras, artículos de cocina, herramientas y electrodomésticos.
- Seguridad en el hogar – incluidas cámaras de vigilancia y de timbre.
- Altavoces inteligentes y dispositivos de transmisión – incluidos los dispositivos Alexa, los asistentes de Google, Roku y Firestick.
- Mobiliario general – SIN incluir escritorios, sillas ni artículos de organización para el aprendizaje directo.
- Alimentos o bebidas – incluidas botellas de agua.
- Suministros médicos – incluidos botiquines de primeros auxilios, termómetros, purificadores de aire o artículos de higiene.

Los siguientes artículos tienen un límite de precio – esta lista a continuación no incluye todos los límites de precio posibles:

- Auriculares: \$250
- Impresoras: \$400
- Monitores: \$300
- Escritorios: \$300
- Sillas de escritorio: \$200
- Equipo deportivo: \$100
- Altavoces: \$100
- Micrófonos: \$100

Además, los artículos están sujetos a revisión según la cantidad de los mismos artículos solicitados. Si se determina que es una cantidad excesiva, el pedido puede ser rechazado.

Si está comprando un artículo que puede considerarse cuestionable, o desea comprar un artículo que cueste más que su límite de precio, debe proporcionar una justificación para su solicitud de compra. Esta justificación debe resaltar el beneficio educativo directo y el objetivo educativo que este producto ayudará a su hijo a lograr.

*El programa PDSES es el mismo que el programa SSES, solo tiene nuevo nombre para mejor reflejar la importancia de los padres como tomadores de decisiones en el proceso educativo. "Cualquier referencia al programa de Servicios Suplementarios de Educación Especial, materiales educativos de servicios suplementarios de educación especial o SSES en la ley estatal y materiales de TEA debe considerarse sinónimo del programa PDSES". 19 TAC §102.1601(a).

No permitido

- Productos de limpieza
- Artículos para el hogar
- Altavoces inteligentes y dispositivos de streaming
- Seguridad en el hogar
- Mobiliario general
- Comida o bebidas
- Ropa
- Suministros médicos

Límites de precio

- Auriculares - \$250
- Impresoras - \$400
- Monitores - \$300
- Escritorios - \$300
- Sillas de escritorio - \$200
- Equipo deportivo - \$100
- Altavoces - \$100
- Micrófonos - \$100



Servicios comúnmente comprados

Tutoría

Asesoramiento

Terapia equina

Musicoterapia

Terapia de
lenguaje

Terapia ABA

Campamento

Terapia de la
Dislexia

Terapia
Ocupacional



Mapa de proveedores de servicios

Servicios de Educación Especial Dirigidos por los Padres (PDSES)

English

Busque un proveedor aprobado usando los filtros en el lado izquierdo del mapa. Puede buscar proveedores en su área por código postal, ciudad, tipo y/o categoría. Una vez elegida una opción, el mapa mostrará una bandera azul para cada proveedor que cumpla con sus criterios. Al hacer clic en la bandera, verá la información de contacto. Si necesita ayuda o desea agregar un proveedor, comuníquese con pdseshelp@region10.org

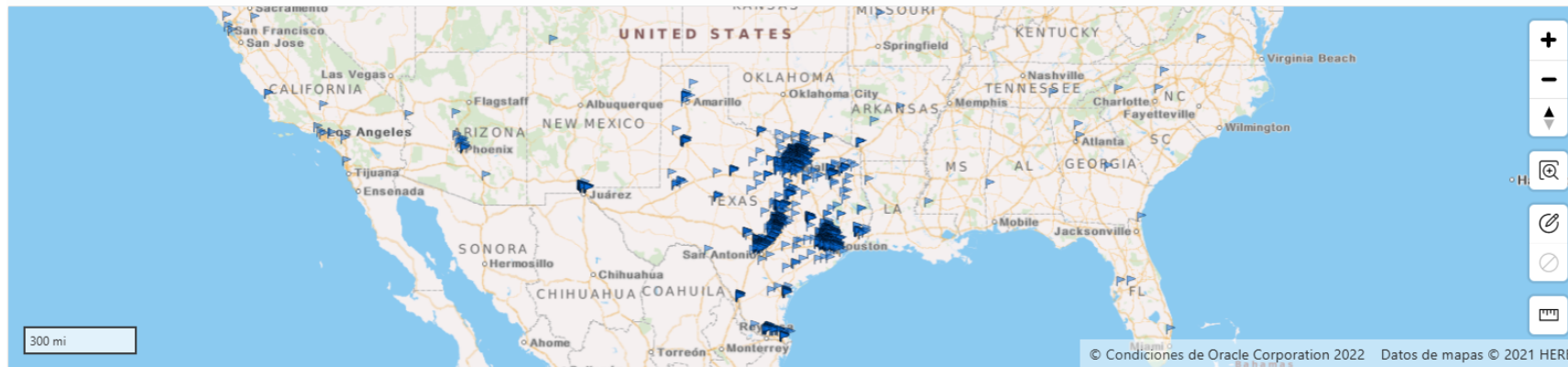

La información a continuación se puede ordenar haciendo clic en el encabezado de una columna.

Filas50Acciones

Mapa	Nombre para mostrar del proveedor	Tipo	Especialización	Categoría	Estado	Ciudad	Dirección	Código postal	Teléfono
	A Balanced Child PLLC	Servicio Especializado	ABA; Physical and/or occupational therapy; Rehabilitation services, including vocational; Speech-language pathology and/or audiology services	ABA	Texas	San Antonio	13003 Jones Maltzberger Rd	78247	(210) 979-0244
	A Better Approach	Terapeuta	Applied Behavior Analysis (ABA)	ABA	Texas	Richardson	401 South Sherman Street	75081	(469) 522-9867
	A Healing Path Counseling	Terapeuta	Servicios psicológicos y asesoramiento	Counseling	Texas	Sugar Land	11929 University Blvd	77479	(281) 829-8431

bit.ly/PDSESProviders



Preguntas frecuentes



¿Necesito una cuenta My SPEDTex
para solicitar?



¿Los estudiantes que asisten a una escuela privada cumplen los requisitos?

¿Qué pasa con los estudiantes 504?



¿Qué pasa si mi estudiante está en proceso de ser evaluado para educación especial cuando se abre la solicitud?



El correo electrónico con la decisión de adjudicación dice: "Esperando ser financiado."

¿Qué sigue?



El correo electrónico de decisión de la subvención dice: “Su estudiante **no es elegible** para el programa PDSES.” Si un padre cree que el estudiante es elegible, ¿qué debería hacer?



Una vez que se otorga una cuenta de ClassWallet, ¿hay un límite de tiempo para iniciar sesión o un requisito de activación?



¿Qué pueden comprar los padres
con sus fondos PDSES?



¿Se puede reembolsar a los padres por bienes y/o servicios que compran?



El equipo PDSES:

PDSEShelp@region10.org o 1-855-773-3839, para:

- Preguntas generales sobre el PDSES
- Preguntas sobre la solicitud de PDSES
- Encontrar o añadir un proveedor de servicios
- Hacer un pedido a un proveedor de Pago Directo
- Preguntas generales sobre el mercado en línea
- Estado de un pedido
- Acceso a la cuenta



TU FUENTE

PARA INFORMACIÓN DE EDUCACIÓN ESPECIAL

SPEDTEX
Centro de información de educación



1.855.773.3839
WWW.SPEDTEX.ORG

Proyecto Colaborativo

Síguenos



SpedTex



@spedtex



La ventana de solicitud abrirá el 1 de abril de 2026 a las 8 a.m. CST

¿Qué pueden hacer los padres antes de que se abra la solicitud?

1. **Visitar [PDSES.TEA.TEXAS.GOV](https://pdses.tea.texas.gov)** para aprender más sobre el programa.
2. **Unirse a la lista de correo electrónico** - el equipo del programa PDSES enviará actualizaciones y recordatorios por correo electrónico.
3. **Crear una cuenta MySPEDTex** (Si aún no tiene uno).
4. **Crear su Portal para Padres de PDSES y agregar a sus hijos.**

¡Gracias!